



ROMANIA
JUDEȚUL SIBIU
COMUNA ATEL
CONSILIUL LOCAL ATEL



HOTĂRÂREA Nr. 47 / 2016
privind aprobarea modificării organizării și statului de funcții din cadrul aparatului de
specialitate al primarului comunei ATEL, județul Sibiu

Consiliul Local ATEL, județul Sibiu, întrunit în ședința ordinara la data de 29 noiembrie 2016.

Ținând cont de expunerea de motive întocmită de primarul comunei ATEL, prin care se aduce la cunoștința solicitarea de modificare a organizării și statului de funcții din cadrul Primăriei Comunei ATEL, respectiv funcția contractuală de executie muncitor calificat I, devenită vacantă, precum și ocuparea prin concurs a funcției publice de executie consilier debutant, din cadrul compartimentului impozite și taxe.

Având în vedere adresa nr. 5635 din data de 10.04.2014, a Institutiei Prefectului județului Sibiu, cu privire la numărul maxim de posturi conform O.U.G. nr.63/2010 cu modificările și completările ulterioare din cadrul Primăriei comunei ATEL.

În conformitate cu Ordinul președintelui A.N.F.P. nr. 4040/2012, cu modificările și completările ulterioare.

Ținând cont de avizul favorabil al comisiei de specialitate a Consiliului Local ATEL,

În temeiul art.36 alin.2 alt.a, alin.3 lit.b, art.45 alin.1 și art.115 alin.1 lit.b din Legea nr.215/2001 a administrației publice locale, cu modificările și completările ulterioare, republicată.

HOTĂREȘTE :

Art.1. Se aprobă modificarea organizării și statului de funcții din cadrul aparatului de specialitate al Primarului comunei ATEL, județul Sibiu aprobată prin H.C.L. nr. 25 în data de 27.06.2016, respectiv vacantarea funcției contractuale de executie muncitor calificat I, precum și ocuparea prin concurs a funcției publice de executie consilier debutant, din cadrul compartimentului impozite și taxe.

Art.2. Se aprobă numărul maxim de posturi bugetare în aparatul de specialitate al primarului comunei ATEL, conform anexei nr.1 care face parte integrantă din prezenta hotărâre.

Art.3. Se aprobă, structura organizatorică a compartimentelor funcționale din aparatul de specialitate al primarului comunei ATEL, conform anexei nr.2 care face parte integrantă din prezenta hotărâre.

Art.4. Se aprobă, statul de funcții al aparatului de specialitate al primarului comunei ATEL, conform anexei 3 care face parte integrantă din prezenta hotărâre.

Art.5. -Prezenta hotărâre intră în vigoare începând cu data adoptării ei, modificându-se astfel H.C.L. nr. 25 / 2016.

Art.6.-Prezenta hotărâre se duce la îndeplinire, prin grija primarului și secretarului comunei ATEL.

PREȘEDINTE ȘEDINȚA,

Letitia HALMACIU



CONTRASEMNEAZĂ,
SECRETARUL COMUNEI,

Gheorghe ANGHIEL

Adoptată în ședința din data de 29 noiembrie 2016,
cu un număr de 10 voturi din total de 11 consilieri în funcție

NUMAR MAXIM DE POSTURI BUGETARE DIN APARATUL DE SPECIALITATE
AL PRIMARULUI COMUNEI ATEL, JUDEUL SIBIU



PRESEDINTE DE SEDINTA
HALMACIU ESTIA *

Nr. maxim de posturi bugetare	DIN CARE		FUNCTII	
	DE DEMNITATE PUBLICA	DE CONDOCERE	DE PUBLIC	DE NATURA CONTRACTUALA
2		1	4 ocupate + 1 vacante	10 ocupate + 1 vacant
19	1 - primar 1 - viceprimar	1 - secretar comuna	1 - consilier, grad profesional superior 1 - consilier, grad profesional debutant 1 - referent, grad profesional superior 1 - consilier, grad profesional debutant - vacant	1 - consilier IA 1 - consilier, gradul I 1 - bibliotecar IA 1 - referent IA 1 - guard 3- paznic de noapte 1 - muncitor calificat I 1 - muncitor medical comunitar 1 - muncitor calificat I - vacant

ORGANIGRAMA

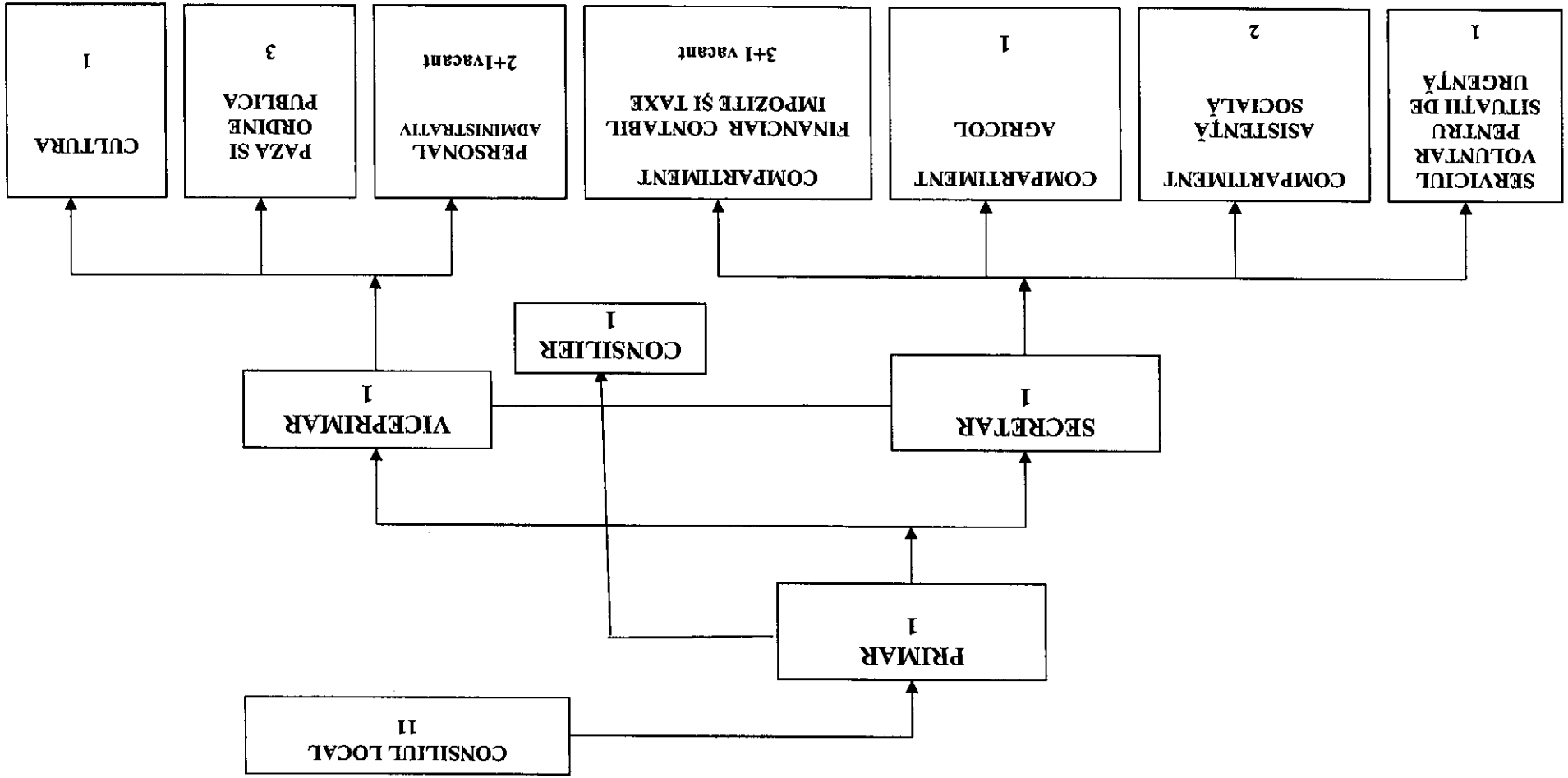

PRIMARIA COMUNEI ATEL
JUDETUL SIBIU

ANEXA nr. 3 la H.C.L. nr. 2016

STAT DE FUNCTII 2016

PRESEDINTE

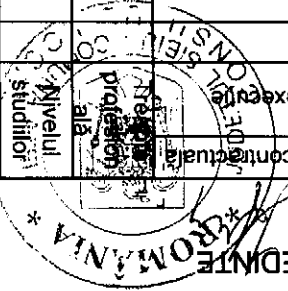

Nr. crt.	STRUCTURA	FUNCTIE DE DEMNITATE PUBLICA	Clasa	Gradul profesion al	de gradata	vechime Nivelul studilor	Funcția contractuală	de executie	
								de conducere	de executie
1	ALDEA IOAN OVIDIU	Primar				M			
2	KOVACS OVIDIU-IOSIF	Viceprimar				M			
3	Anghel Georgehe	Secretar				S			
4	Dragusanu Filip	consilier	I	superior	V	S			
5	Halmaciu Cornelia	consilier	I	superior	V	S			
6	Baciu Maria-Lavinia	asistent medical			0		comunitar		PL
7	Stef Cornelia	Vacant				M			
8	Vacant	consilier	I	debutant	0	S			
9	Bucsa Maria-Ruxandra	consilier	I	debutant	0	S			
10	Balan Gabriela	consilier gradul I			V	S			
11	Nobil Ioana-Livia	consilier IA			0	S	IA		S
12	Vacant	muncitor I			V				M
13	Morar Felicia	guard			V				G
14	Medesan Vasile	referent I			V				M
15	Negru Ilie	paznic de noapte			IV				M
16	Serban Emil	paznic de noapte			III				M
17	Ciobanu Vasile-Marcel	paznic de noapte			V				M
18	Flora Camelia	bibliotecar			V		IA		M
19	Halmaci Georgehe-Lucian	muncitor I			II				M

OCUPATE	VACANTE	TOTAL
2	0	2
5	1	6
10	1	11
17	2	19

PRIMAR,
ALDEA IOAN-OVIDIU