



ROMANIA
JUDETUL SIBIU
COMUNA ATEL
CONSILIUL LOCAL ATEL



HOTARAREA Nr. 32 / 2020

privind aprobarea modificarii organigramei si statului de functii din cadrul aparatului de specialitate al primarului comunei Atel, judetul Sibiu

Consiliul Local Atel, judetul Sibiu, intrunit in sedinta ordinara la data de 21 decembrie 2020.

Avand in vedere :

-Raportul de specialitate nr. 3430 din data de 15.12.2020 intocmit de secretarul comunei Atel, prin care se aduce la cunostinta solicitarea de modificare a organigramei si statului de functii din cadrul Primariei Comunei Atel, respectiv modificarea unor functii publice de executie si contractuale survenite pe parcursul anului 2020, respectiv modificarile cu privire la alegerea viceprimarului comunei Atel.

Tinand cont de adresa Institutiei Prefectului – judetul Sibiu nr. 1765 din data de 23.04.2019, cu privire la numarul maxim de posturi conform O.U.G. nr. 63/2010 cu modificarile si completarile ulterioare din cadrul Primariei comunei Atel.

In conformitate cu Ordinul preşedintelui A.N.F.P. nr. 4040/2012, cu modificările și completările ulterioare.

Tinand cont de avizul favorabil al comisiei de specialitate a Consiliului Local Atel.

În temeiul art. 129 alin. 2 lit.a), coroborat cu alin.3 lit. a) si c), alin.14, art.133 alin.(1), art. 139, art. 140, art. 196 alin. 1, lit a, art. 197 precum si ale art.198 din O.U.G. nr. 53 / 2019 privind Codul Administrativ.

HOTARESTE :

Art.1. Se aprobă modificarea organigramei și statului de funcții din cadrul aparatului de specialitate al Primarului comunei Atel, judetul Sibiu aprobată prin H.C.L. nr. 34 din data de 03.09.2019.

Art.2. Se aproba numarul maxim de posturi bugetare in aparatul de specialitate al primarului comunei Atel, conform anexei nr.1 care face parte integranta din prezenta hotarare.

Art.3. Se aproba, structura organizatorica a compartimentelor functionale din aparatul de specialitate al primarului comunei Atel, conform anexei nr.2 care face parte integranta din prezenta hotarare.

Art. 4. Se aproba, statul de functii al aparatului de specialitate al primarului comunei Atel, conform anexei 3 care face parte integranta din prezenta hotarare.

Art. 5. -Prezenta hotarare intra in vigoare incepand cu data adoptarii ei, abrogandu-se astfel H.C.L. nr. 34 / 2019.

Art. 6. -Prezenta hotarare se duce la indeplinire, prin grija primarului si a secretarului comunei Atel.

PRESEDINTE SEDINTA,

Letitia HALMACIU



CONTRASEMNEAZA,
SECRETAR GENERAL,
Gheorghe ANGHEL

Adoptată în ședința ordinară din data de 21.12.2020.
cu un număr de 11 voturi din total de 11 consilieri în funcție

Prezenta Hotarare a fost difuzata: 1 ex.-Institutiei Prefectului, 1 ex.dos.sedinta; 1 ex.dos.hotarari, 1 ex.comp.contab; 1 ex.afisaj, 1 ex persoane interesate.

JUDETUL SIBIU
CONSILIUL LOCAL AL COMUNEI ATEL

ANEXA nr.1 la HOTARARE nr. 32 din data de 21.12.2020.

NUMAR MAXIM DE POSTURI BUGETARE DIN APARATUL DE SPECIALITATE
AL PRIMARULUI COMUNEI ATEL, JUDETUL SIBIU

Nr. maxim de posturi bugetare	DIN CARE			DE NATURA CONTRACTUALA
	DE DEMNITATE PUBLICA	PUBLICE	FUNCTII	
18	DE CONDOCERE	DE EXECUTIE	DE EXECUTIE	8 ocupate + 2 vacante
	2 ocupate	5 ocupate		
1 - primar 1 - viceprimar	1 - secretar general	1 - consilier, grad profesional superior 1 - consilier, grad profesional principal 3 - consilier, grad profesional asistent		1 - inspector casier 1 - bibliotecar gradul II 1 - referent IA 1 - guard 1 - muncitor calificat I masinist utilaje 2 - paznic de noapte 1 - asistent medical comunitar 1 - referent, IA - vacant 1 - muncitor calificat I - vacant

PRESEDINTE SEDINTA,

Ioan-Ovidiu ALDEA

.....
[Signature]

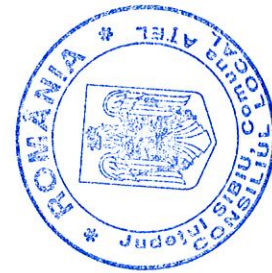

CONTRASEMNEAZA,
SECRETAR GENERAL,
George ANGHIEL

.....
[Signature]

CONSILIUL LOCAL AL COMUNEI ATEL
ANEXA nr. 2 la HOTARARE nr. 32 din data de 21.12.2020.

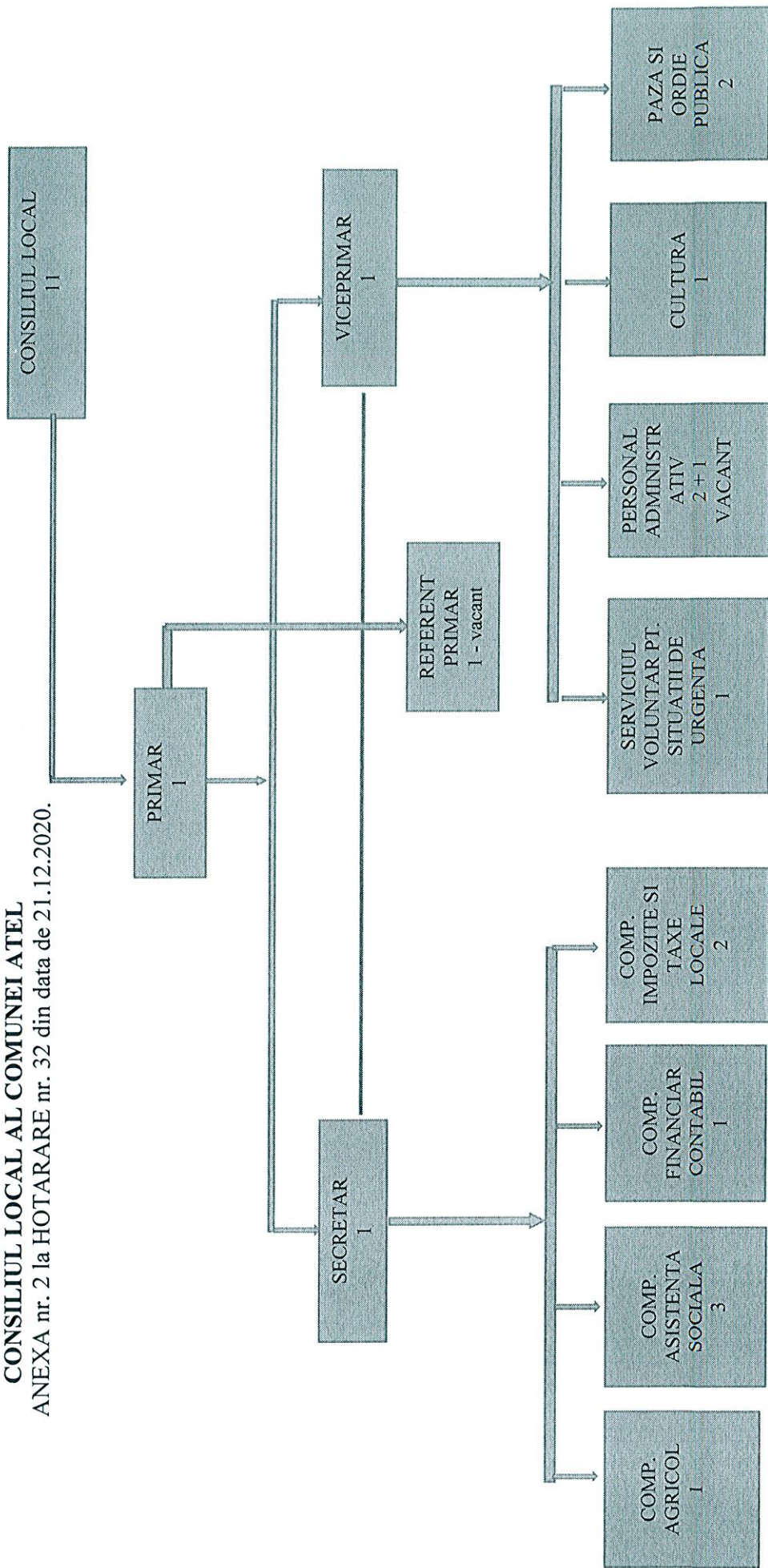

PRESEDINTE SEDINTA,

Letitia HALMACIU

.....

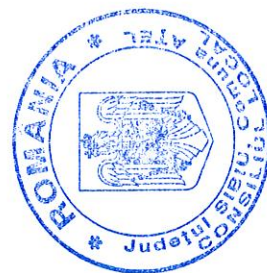

CONTRASEMNEAZA,
 SECRETAR GENERAL,

Gheorghe ANGHIEL

.....



ROMANIA
JUDEȚUL SIBIU
COMUNA ATEL
CONSILIUL LOCAL ATEL



ANEXA nr. 3 la HOTARAREA nr. 32 din data de 21.12.2020.

privind aprobarea modificării organigramei și statutului de funcții din cadrul aparatului de specialitate al primarului comunei ATEL, județul Sibiu

Nr crt	STRUCTURA	FUNCTIE DE DEMNITATE PUBLICĂ	Funcția publică		Clasa	Gradul profesional	gradatia de vechime	Nivelul studiilor	Funcția contractuală		Nivelul studiilor	Treapta profesională
			de conducere	de execuție					de execuție			
1	ALDEA IOAN OVIDIU	Primar						M				
2	SCHOFFEND SIMION-TRAIAN	Viceprimar						M				
3	Anghel Gheorghe		-secretar general		I		V	S				
4	COMPARTIMENT AGRICOL Balan Sorin-Stefan			consilier	I	asistent	V	S				
	COMPARTIMENT ASISTENTA SOCIALA											
5	Halmaciu Cornelia			consilier	I	superior	V	S				
6	Breabin Silvia			consilier	I	asistent	V	S				
7	Baciu Maria-Lavinia						I			asistent medical comunitar		I PL
	COMPARTIMENT CONTABILITATE											
8	Duculeci Anamaria			consilier	I	asistent	III	S				
	COMPARTIMENT IMPOZITE SI TAXE											
9	Bucsa Maria-Ruxandra											
10	Nobil Ioana-Livia			consilier	I	principal	II	S				
	COMPARTIMENT ADMINISTRATIV									inspector casier		II S

