



ROMANIA
JUDETUL SIBIU
COMUNA ATEL
CONSILIUL LOCAL ATEL



HOTARAREA Nr. 6 / 2022

privind aprobarea modificarii organigramei si statului de functii din cadrul aparatului de specialitate al primarului comunei Atel, judetul Sibiu

Consiliul Local Atel, judetul Sibiu, intrunit in sedinta ordinara la data de 09 februarie 2022.

Avand in vedere :

-Raportul de specialitate nr. 338 din data de 01.02.2022 intocmit de secretarul general al comunei Atel, judetul Sibiu, prin care se aduce la cunostinta solicitarea de modificare a organigramei si statului de functii din cadrul Primariei Comunei Atel, respectiv modificarea prin ocupare a functiei muncitor calificat, survenita in urma concursului de ocupare a acestui post.

Adresa Institutiei Prefectului – judetul Sibiu nr. 7558 din data de 26.04.2021, cu privire la numarul maxim de posturi conform O.U.G. nr. 63/2010 cu modificarile si completarile ulterioare din cadrul Primariei comunei Atel.

In conformitate cu Ordinul preşedintelui A.N.F.P. nr. 4040/2012, cu modificările și completările ulterioare.

Tinand cont de avizul favorabil al comisiei de specialitate a Consiliului Local Atel.

În temeiul art. 129 alin. 2 lit.a), coroborat cu alin.3 lit. a) si c), alin.14, art.133 alin.(1), art. 139, art. 140, art. 196 alin. 1, lit a, art. 197 precum si ale art.198 din O.U.G. nr. 53 / 2019 privind Codul Administrativ, cu modificarile si completarile ulterioare.

HOTARESTE :

Art.1. Se aprobă modificarea organigramei și statului de funcții din cadrul aparatului de specialitate al Primarului comunei Atel, judetul Sibiu aprobată prin H.C.L. nr. 31 din data de 27.09.2021.

Art.2. Se aproba numarul maxim de posturi bugetare in aparatul de specialitate al primarului comunei Atel, conform anexei nr.1 care face parte integranta din prezenta hotarare.

Art.3. Se aproba, structura organizatorica a compartimentelor functionale din aparatul de specialitate al primarului comunei Atel, conform anexei nr.2 care face parte integranta din prezenta hotarare.

Art. 4. Se aproba, statul de functii al aparatului de specialitate al primarului comunei Atel, conform anexei 3 care face parte integranta din prezenta hotarare.

Art. 5. -Prezenta hotarare intra in vigoare incepand cu data adoptarii ei, abrogandu-se astfel H.C.L. nr. 31 / 2021.

Art. 6.-Prezenta hotarare se duce la indeplinire, prin grija primarului si a secretarului general al comunei Atel.

PRESEDINTE SEDINTA,

Karl-Heinz PELGER

.....



CONTRASEMNEAZA,
SECRETAR GENERAL,

Gheorghe ANGHEL

.....

Adoptată în ședința ordinara din data de 09 februarie 2022.
cu un număr de **11** voturi din total de 11 consilieri în funcție

JUDETUL SIBIU
CONSILIUL LOCAL AL COMUNEI ATEL

ANEXA nr.1 la HOTARAREA nr. 6 din data de 09.02.2022.

NUMAR MAXIM DE POSTURI BUGETARE DIN APARATUL DE SPECIALITATE
AL PRIMARULUI COMUNEI ATEL, JUDETUL SIBIU

Nr. maxim de posturi bugetare	DIN CARE				DE NATURA CONTRACTUALA
	PUBLICI		FUNCTII		
18	DE DEMNITATE PUBLICA	DE CONDUCERE	DE EXECUTIE	DE EXECUTIE	9 ocupate + 1 vacant
	2 ocupate	1 ocupat	5 ocupate	1 - consilier, grad profesional superior 2 - consilier, grad profesional principal 1 - consilier, grad profesional asistent 1 - consilier, grad profesional debutant	
1 - primar 1 - viceprimar-vacant	1 - secretar general				

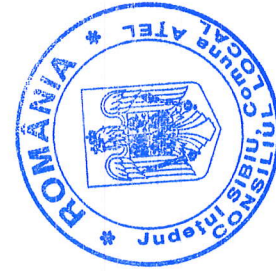

PRESEDINTE SEDINTA,
Karl-Heinz PELGER

CONTRASEMNEAZA,
SECRETAR GENERAL,
Gheorghe ANGHEL

.....

CONSILIUL LOCAL AL COMUNEI ATEL
ANEXA nr. 2 la HOTARAREA NR. 6 din 04.02.2022.
privind numarul maxim de posturi din aparatul de specialitate al
primarului comunei ATEL

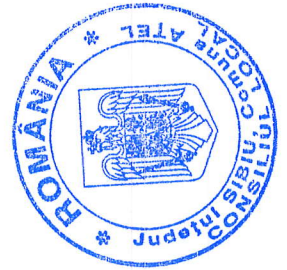
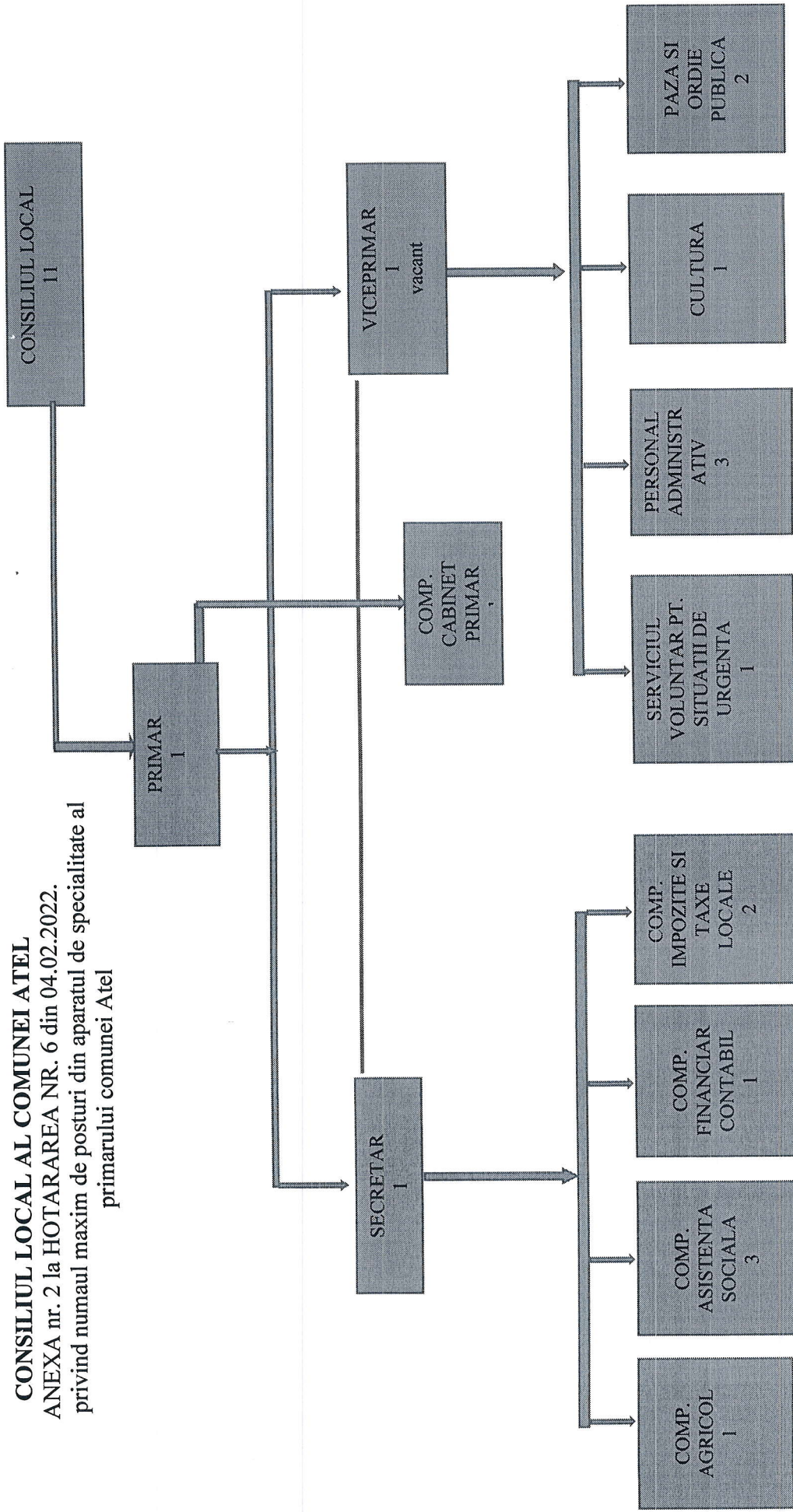

PRESEDINTE SEDINTA,
Karl-Heinz PELGER

**CONTRASEMNEAZA,
SECRETAR GENERAL,**
Gheorghe ANGHEL



ROMANIA
JUDETUL SIBIU
COMUNA ATEL
CONSILIUL LOCAL ATEL



ANEXA nr. 3 la HOTARAREA nr. 6 din data de 09.02.2022.

privind aprobarea modificării organigramei și statutului de funcții din cadrul aparatului de specialitate al primarului comunei ATEL, județul Sibiu

Nr crt	STRUCTURA	FUNCTIE DE DEMNITATE PUBLICĂ	Funcția publică		Clasa	Gradul profesional	gradatia de vechime	Nivelul studiilor	Funcția contractuală		Nivelul studiilor	Treapta profesională
			de conducere	de execuție					de execuție	de execuție		
1	ALDEA IOAN OVIDIU	Primar						M				
2	Vacant	Viceprimar						-				
3	Anghel Gheorghe		-secretar general		I		5	S				
4	COMPARTIMENT AGRICOL Balan Sorin-Stefan			consilier	I	principal	5	S				
5	COMPARTIMENT ASISTENTA SOCIALA Halmaciu Cornelia			consilier	I	superior	5	S				
6	Breabin Silvia			consilier	I	asistent	5	S				
7	Baciu Maria-Lavinia						2			asistent medical comunitar		I PL
8	COMPARTIMENT CONTABILITATE Duculeci Anamaria			consilier	I	principal	4	S				
9	COMPARTIMENT IMPOZITE SI TAXE Cretu Mihaela-Lucia			consilier	I	debutant	4	S				
10	Nobil Ioana-Livia						2			inspector casier		II S

